

01	VZ	DV	EZ
----	----	----	----

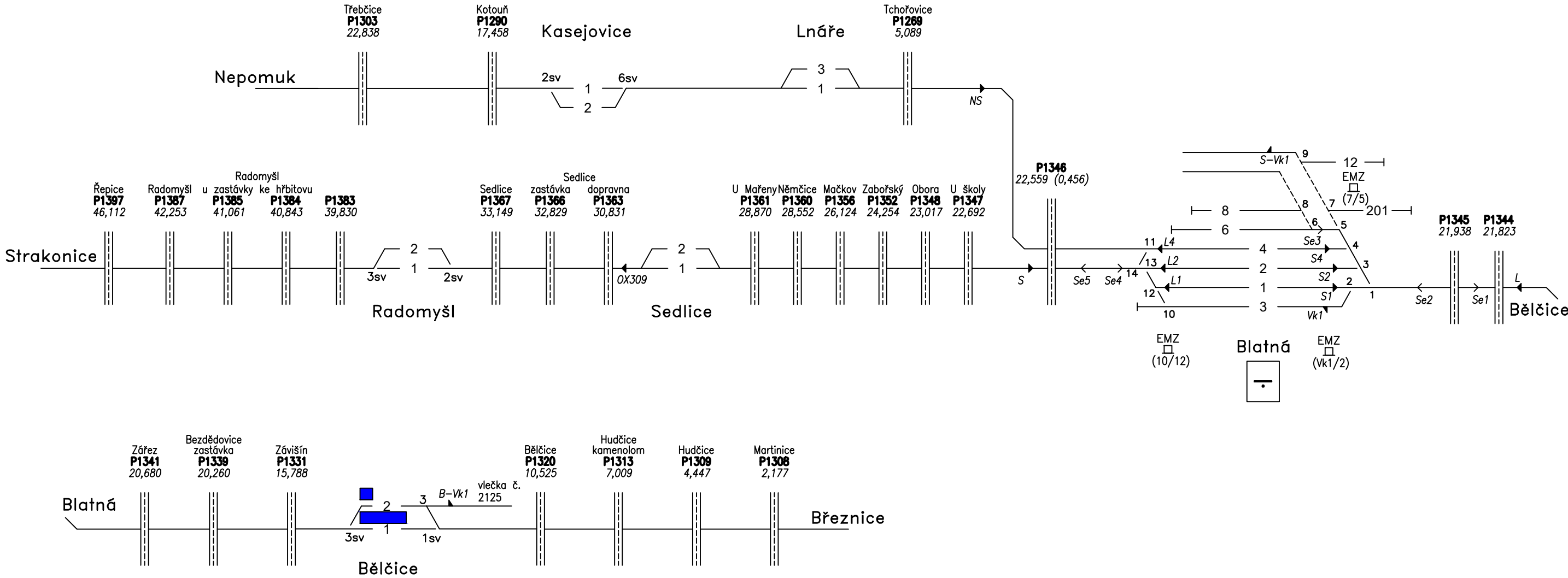

EVROPSKÁ UNIE  
Evropské strukturální a investiční fondy  
Operační program Doprava

Ministerstvo dopravy  
Státní fond dopravní  
infrastruktury



Orientační schéma:

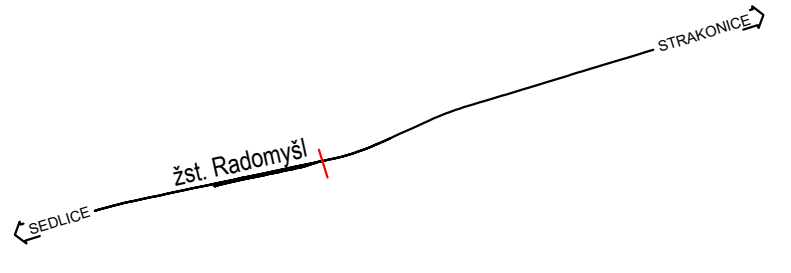



Razítko oprávněné osoby:

Podpis: Datum:

Revize:	Datum:	Popis:	Kontroloval:
P02	23.06.2021	Druhé dílčí odevzdání	Ing. Stanislav Rýznar
P01	31.03.2021	První dílčí odevzdání	Ing. Stanislav Rýznar

Stavebník/Investor:	<b>Správa železnic, státní organizace</b>	
Adresa:	Dlážděná 1003/7, 110 00 Praha 1	
Zástupce investora:	Stavební správa západ	
Adresa:	Sokolovská 1995/278, 190 00 Praha 9	

Zhotovitel stavby:	<b>SAGASTA s.r.o.</b>			
Adresa:	Novodvorská 1010/14, 142 00, Praha 4 - Lhotka			
Kontakt:	T: +420 261 344 100 E: info@sagasta.cz			
Zhotovitel objektu:	<b>SAGASTA s.r.o.</b>			
Adresa:	Novodvorská 1010/14, 142 00, Praha 4 - Lhotka			
Kontakt:	T: +420 261 344 100 E: info@sagasta.cz			
Hlavní projektant (HIP): Ing. Stanislav Rýznar	Specialista: Ing. Marek Guspan	Odpovědný projektant: Ing. Marek Guspan	Zpracovatel: Ing. Marek Guspan	

Název stavby/akce:		<b>Rekonstrukce a doplnění závor na přejezdu P1383 v km 39,830 trati Březnice - Strakonice</b>		Označení (S-kód): S 632000204
Název části:		Přejezdové zabezpečovací zařízení		Označení zhotovitele: 120135
Název objektu:		<b>Zabezpečení zařízení přejezdu v km 39,830</b>		Označení objektu/komplexu: <b>PS 11-01-31</b>
Název přílohy:		Pohled na monitor JOP		Číslo přílohy: <b>2 108</b>
Název dílčí části přílohy:				Paré:
Kraj:	Katastrální území:	TUDU:		
Jihočeský	Radomyšl [738221]	0431 G1		
Stupeň dokumentace:	Datum zpracování:	Formáty:	Měřítko:	
DUSP	03/2021	3 x A4		

S-kód: Stupeň dokumentace: Část: Objekt: Podoba: Příloha: Revize:

S 6 3 2 0 0 2 0 4 - D U S P - D I I 3 X - P S I I 0 1 3 I - X X - 2 - I 0 8 - P 0 2

DOKUMENTACI LZE UŽÍVAT POUZE VE SMYSLU PŘÍSLUŠNÉ SMLOUVY O DÍLO. VÝKRES, ČI JEHO ČÁST, MŮŽE BÝT KOPÍROVÁN NEBO JINÝM ZPŮSOBEM ROZŠÍŘOVÁN POUZE PO PŘEDCHOZÍM SOUHLASU SAGASTA, s.r.o.